от 120 руб./м²
www.dsglyanec.ru
GLYANEC
НАТЯЖНЫЕ ПОТОЛКИ
БЕСПРОЦЕНТНАЯ рассрочка на 6 месяцев
Рязань, пр-д Яблочкова, 6, оф. 416
www.dsglyanec.ru
99-70-66
*подробности по телефону

Ресторан «СКОВОРОДА» в связи с расширением
ПРИГЛАШАЕТ НА РАБОТУ:
• ПОВАРА
• ПОМОЩНИКА ПОВАРА
• КУХОННОГО РАБОТНИКА
• МОЙЩИКА ПОСУДЫ
• БАРМЕНА
• КАССИРА
• ОФИЦИАНТА
8-910-900-18-27
8-910-628-23-69
Номер для связи с помощью WhatsApp
ООО «Экосфера»

Реальные окна
ИЗГОТОВЛЕНИЕ ЗА 5 ДНЕЙ
Энергооткосы в подарок** при заказе окна до 2 мая!
РАССРОЧКА*
47-04-02
Яблочкова, 6, НИТИ
Окно за 7500 руб.
4950 руб.
ПЕНСИОНЕРАМ СКИДКА
* предоставляет ООО "РеалГрупп" информация об организаторе, правилах, количестве подарков, сроках, месте и порядке их получения по телефону 47-04-05

ЖДЕМ ВАШИХ СООБЩЕНИЙ
Звоните по т.: 777-603, 777-604, 777-605 или отправьте сообщение на сайте progorod62.ru с помощью кнопки
+ Пожаловаться

Рязань | Бесплатная газета новостей | Рекламно-информационное издание
16+
газета PRO ГОРОД
Еще больше новостей читайте на нашем сайте progorod62.ru
№ 16 (291) | 24 АПРЕЛЯ 2021 | ТИРАЖ 77 000

Межевание земельных участков от 5000 руб.
оформление
• домов от 5000 руб.
• гаражей от 4000 руб.
ул. Яхонтова, 15, офис 5,
55-09-50 8.00-16.30 (сот. до 21.00)
8 (903) 640-78-26 akr62.ru

Почему благоустройство Наташкиного парка возмутило горожан (12+) стр. 2

Даже губернаторский гнев не помог отремонтировать дорогу (12+) стр. 2

Эти животные ищут друга (12+) стр. 8

РЕЖИМ РАБОТЫ
10.00 - 22.00
ДОСТАВКА ПРОДУКТОВ НА ДОМ
• БЫСТРО • КАЧЕСТВЕННО
• ПО ДОСТУПНЫМ ЦЕНАМ
ТЕЛЕФОН ДЛЯ ЗАКАЗА:
470-090
от 350 руб.
ДОСТАВКА
КВАРТАЛ
ОГРН 1066234005210 ООО «У Ксюши»
390026 Рязань, ул. Лен. комсомола, д. 57/69

«Смотришь на деревню – будто война прошла»

12+

За неделю в области произошло 825 пожаров. Очевидцы рассказывают, как огонь на их глазах уничтожал десятки домов стр. 3

Фото Татьяны Моисеевой

РЯЗАНЬ PRO ГОРОД 16+
Подписывайся на нас в
Читай там, где удобно
@progorod62

Больше новостей на progorod62.ru
читаем и обсуждаем

В ПРОДАЖЕ КВАРТИРЫ И СТУДИИ
ПЛОЩАДЬЮ от 22 кв/м² в с. Поляны
ИПОТЕКА 2,7%*
АО «РоссельхозБанк»
СТОИМОСТЬ от 40 000 за кв/м²
(4912) 99-75-66
8-961-130-75-66
groshkin@yandex.ru
квартирывполянах.рф
*Ипотека до 3 млн. рублей до 25 лет
Застройщик ООО «Мещера» ПРОЕКТНАЯ ДЕКЛАРАЦИЯ № 62-000281 от 13.07.2020

НАША ЗАБОТА
СЕТЬ ЧАСТНЫХ ПАНСИОНАТОВ ДЛЯ ПОЖИЛЫХ ЛЮДЕЙ И ИНВАЛИДОВ В СПАССКОМ РАЙОНЕ
БЕРЕГИТЕ БЛИЗКИХ!
Организуем для ваших близких КРУГЛОСУТОЧНУЮ ЗАБОТУ, УХОД И ВНИМАНИЕ!
• Любой срок пребывания
• Уход 24/7
• Соляная пещера
• Скидки при оплате за два месяца
Подробнее по телефону: 8 (963) 772-24-12 nd-care.ru

ЗАВОДУ МИНИРАЛЬНЫХ УДОБРЕНИЙ
ТРЕБУЕТСЯ:
РАЗНОРАБОЧИЕ опыт работы не важен
ОПЕРАТОР ЛИНИИ опыт работы не важен
ФАСОВЩИК опыт работы не важен
СЛЕСАРЬ опыт работы от 1 года
ЭЛЕКТРИК опыт работы от 3-х лет
Проживание за счет предприятия
Вахтовый метод работы 2/2 недели
Производство удобрений и реагентов
Зарплата обсуждается при собеседовании
8(965)193-81-64 Роман Станиславович

Фото «Pro Города»

Первый укус клеща

12+

В области зарегистрировали первый случай укуса клеща в этом году – в Кораблинском районе. Клещевых инфекций в регионе пока не выявили. В Роспотребнадзоре рекомендуют соблюдать правила осторожности на природе: носить светлую одежду, проверять друг друга каждые 15-30 минут, а после возвращения домой детально осматривать себя.

Врачи спасли от паралича

12+

Хирургам ОКБ удалось вытащить из позвоночника рязанца металлическую спицу, которая проткнула ему спинной мозг. Выяснилось, что ранее в одной из клиник металлической спицей скрепили ключицу пациента. По неизвестной причине спица откололась от кости и проникла в позвоночник. Ее вынимали семь часов.

Фото ИД «Пресса»

ВСЕ ВИДЫ ЮРИДИЧЕСКИХ УСЛУГ
БЕСПЛАТНЫЙ ПЕРВИЧНЫЙ ПРИЕМ СПЕЦИАЛИСТА
ул. Дзержинского д.59
(Остановка Стройкова)
+74912 92-90-00
+79623960052

Рязанцев возмутил демонтаж ограды Наташкиного парка

12+

Анастасия Астахова

Рабочие разрушили забор, которому насчитывается 70 лет

16 апреля в Наташкином парке начали демонтировать старую ограду. Раньше забор пытались спасти косметическими средствами, но теперь власти видят выход только в реконструкции. Однако рабочие подошли к делу с размахом, который шокировал многих рязанцев – посмотрите на фото справа.

Горожане разделились на два лагеря. Одни были возмущены методами демонтажа:

– Во всем мире стараются сохранить и отреставрировать старину. Это память, а мы ее – в утиль? - негодует рязанка Светлана Контанистова.

А другие не увидели ничего криминального.

– Подрядчика наняли, чтобы демонтировать ограду. Какая разница, как он это делает? Или демонтировать надо обязательно с любовью и нежностью? Все равно будут менять на новую и современную, – считает рязанка Елена Лебедева.

Мэр Елена Сорокина сделала подрядчику выговор. А архитекторы посоветовали чиновникам согласовывать такие проекты с горожанами.

Фото «Городских проектов»

Важно:

– Безобразное начало работ подрядчика по второму этапу благоустройства Верхнего городского парка. Это особое место, которое дорого для жителей, – мэр Елена Сорокина.

Видео демонтажа на progorod62.ru

Мнение:

– Надо было бы задать людям вопрос: лучше потратить несколько миллионов рублей на восстановление исторического ограждения, или же на эти средства поставить детскую площадку в другом парке? – дизайнер Оксана Сухорученко.

Рабочие валили столбы на землю

Короткой строкой

16+

Портрет Есенина

В Рязани появилось еще одно граффити – портрет поэта Сергея Есенина. Его поместили на фасаде здания центральной городской библиотеки имени Есенина. Автор работы – рязанец Александр Синицын.

Фото Александра Синицына

Изменят работу светофора

На перекрестке улиц Яблочкова и Радиозаводской изменят схему работы светофора. Будет запрещен левый поворот на территорию ТЦ «НИТИ» на перекрестке с Радиозаводской при движении со стороны улицы Зубковой.

Переходите на сайт progorod62.ru

Как Любимов дорогу просил отремонтировать

12+

Процесс ремонта

Юлия Дремучкина

Улица Промышленная стала жертвой неудачного пиара

Когда губернатор жалуется в соцсетях на разбитые дороги – это, как минимум, странно. 19 апреля Николай Любимов опубликовал в своем Инстаграм-аккаунте ролик, в котором показал, как он едет по улице Промышленной. Местные ямы рассердили губернатора, и он призвал мэра Елену Сорокину привести улицу в порядок.

И произошло чудо. В тот же день на улицу выехала бригада дорожных рабочих. Ямы принялись спешно заделывать, пока горожане отпускали ехидные комментарии в соцсетях. Процесс ремонта попал на фото, и люди усомнились, что его качество будет удовлетворительным. И погода показала, что они правы.

Через несколько часов в Рязани хлынул дождь и смыл все «заплатки» с дороги – переходите по QR-коду на сайт и смотрите, как Промышленная выглядела после ремонта. Наверное, можно резюмировать – пиар-акция получилась не очень удачной...

Фото «Pro Города»

Видео на сайте progorod62.ru

Фото рекламодателя

Лучше сходите в кино

Подскажем, как сэкономить на очках. Итак, выбираете салон «Панда Оптика» на Первомайском проспекте, 37, покупаете два товара, третий получаете в подарок. Готово! У вас классные очки и лишние деньги, которые можно потратить на что-то для души. Успейте до 30 апреля! Подробности по телефону 55-95-96. △

ИМЕЮТСЯ ПРОТИВОПОКАЗАНИЯ. НЕОБХОДИМА КОНСУЛЬТАЦИЯ СПЕЦИАЛИСТА

Теплицы от 4-х метров на дачу

Для многих жителей нашего региона спасением в садово-дачных хлопотах становится теплица из поликарбоната. В наличии теплицы: 4 метра – 12 300 руб., 6 метров – 15 700 руб., 8 метров – 19 200 руб., 10 метров – 22 800 руб. Производственная база в Дядьково. Звоните 8 (930) 693-88-77. △

Фото рекламодателя

Жгли траву – превратили в пепел две деревни

12+

Анна Машкова

Из-за апрельских пожаров целые семьи остались без крова

4 человека погибли в апрельских пожарах

Первая половина апреля выдалась сухой, жаркой... и пахнущей гарью. Пресс-служба МЧС приводит жуткую статистику: за неделю с 12 по 19 апреля в области зарегистрировали 825 пожаров. 694 пожара начались из-за загоревшейся травы. В пепел и угли обратились 96 зданий. Из огня эвакуировали 65 человек.

...Татьяна Моисеева была в Рязани, когда отец позвонил и срывающимся голосом сообщил, что деревня Марьино, в которой он живет, горит. Она вместе с мужем приехала спустя несколько часов. Деревни уже не было.

– Смотришь на Марьино — будто война прошла. На нашей улице чудом уцелели всего 3 дома. Все сгорело до основания. Еще пару дней после пожара тлели угли. Папа с дядей, конечно, в шоке... – описывает Татьяна.

Отец девушки почти не видит. Он успел только спастись сам и забрать из дома документы. Его брат с женой, которые жили вместе с ним, тоже остались без имущества – выбежали из дома в чем были. Теперь все они ютятся у соседа, чей дом уцелел. Собираются строить временное жилье, нуждаются в любой помощи.

...Когда видишь, как огонь пожирает чей-то дом, трудно остаться равнодушным. 17 апреля Сергей Гуськов ехал по своим делам из Рязани в сторону Вышгорода. Увидел с дороги черный дым, свернул посмотреть, что случилось, оказался в деревне Новоселки. Перед глазами развернулась страшная картина, – огонь подбирается к домам, люди в панике пытаются погасить пылающую траву. Был ветер, и пламя распространялось очень быстро. Сергей бросился на помощь.

– Дали ведро, и я начал помогать заливать водой огонь. Вместе со мной бегали 30-40 местных жителей. От нескольких домов пламя успели отбросить, а вот один не смогли уберечь. За забором загорелась гаражная пристройка, начались взрывы. Потом выяснилось, что взорвались несколько канистр из-под масла и бензина. Пришлось ломать забор, чтобы потушить пристройку. Когда все закончилось, увидел, что неподалеку от огня стоял новенький джип. Хозяину повезло, что соседи помогли спасти его имущество, – вспоминает Сергей.

...Начальник пресс-службы регионального ГУ МЧС Дмитрий Гавриков с горечью констатирует – никакая профилактическая работа не может удержать людей от пала травы каждый год:

– Искренне удивляет, почему людей ничему не учит опыт предыдущих лет. Очень тяжело сутки напролет тушить. К счастью, такой период длится недолго. В этом месяце самыми сложными стали 16 и 17 апреля. Пожарные даже не успевали возвращаться в часть, переезжали сразу с пожара на пожар. Страшно представить, что будет, если начнутся пожары в жилых домах или на объектах, а все спасатели в этот момент тушат траву. Тогда мы можем просто не успеть спасти людей, – сетует Гавриков.

С начала 2021 года возбуждено всего 64 административных дела о неосторожном обращении с огнем. Получается, подавляющее большинство поджигателей, вольных и невольных, остаются безнаказанными...

Фото «Pro Города», из соцсети ВКонтакте

Пожар в селе Новое Березово, Сасовский район
Вспыхнул 18 апреля. По официальной информации ГУ МЧС, огонь уничтожил 7 строений.

Пожар в деревне Пахотино, Спасский район
Вспыхнул 18 апреля. Сама деревня не пострадала, но выгорело садоводческое товарищество.

Пожар в деревне Марьино, Шацкий район.
Вспыхнул 13 апреля. Сгорело 15 зданий.

– Не зря говорят, что беда не приходит одна. 4 апреля у меня умерла мама. И на девятый день после этого сгорел наш дом в деревне Марьино...

– Татьяна Моисеева, пострадавшая.

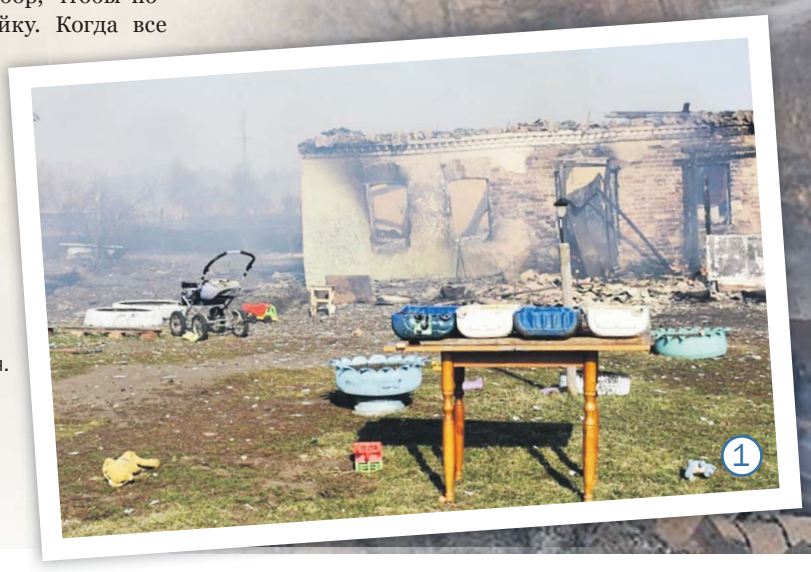

1. Из полыхающего дома успели вытащить детскую коляску...
2. Пожарные сбились с ног

НАРОДНЫЙ КОНТРОЛЬ

6+

Вас услышат! Делитесь своим мнением на сайте progorod62.ru в разделе «Народный контроль»

Письмо читателя

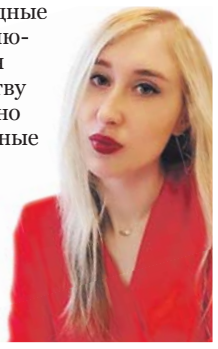

Недавно переехала из Рязани в Москву. Когда возвращаюсь в родные края, очень грустно наблюдать, как мало внимания уделяется благоустройству окраин. В Москве приятно смотреть на чистые зеленые газоны и ровные дороги. Считаю, что и в Рязани стоит ухаживать не только за центром города, но и за окраинами.

Анастасия Терешина, юрист

Рядом с домом №19 на улице Новаторов стоят две лавки, слепленные из мусора. Просьба заменить на нормальные!

Как сделать так, чтобы водитель маршрутки №71 вернул мне деньги, списанные четыре раза?! У меня была всего одна поездка, и когда я попыталась ее оплатить, водитель сказал, что карта не читается.

Почему в городе такая грязь?! Власти дают одни отписки, что все убрали, а по факту Рязань вся в песке и пыли. Где вся уборочная техника? Каждый день на подоконнике вижу сантиметровый слой пыли. Когда будет порядок?

Где в Дашках свободные дороги? Рядом с Ледовым дворцом постоянно появляется пробка в час пик! А на Ямской заставе дороги вообще нет. Сколько люди будут мучаться и стоять в часовых заторах ?

Когда будет заделана яма у парка Белых журавлей в Канищеве? Если появляются лужи, то люди могут только плыть до парка, а не идти.

Хотите нормальный двор? Заявляйте
• Фото из соцсети ВКонтакте

Посмотрите на состояние дорог во дворе на улице Новаторов возле дома №13. Когда уже сделают ремонт? Ужас!

– Для благоустройства дворовых территорий утверждена муниципальная программа «Формирование современной городской среды города Рязани». Она предусматривает комплексные работы во дворах с ремонтом проездов, установкой скамеек, урн, ограждения и другие работы. Заявки на участие в программе 2022 года будут приниматься в этому году. Порядок будет опубликован на официальном сайте, – сообщила администрация города Рязани

Лаборатория приедет, а дальше что?
• Фото «Pro Города»

В городе порой такая вонь стоит, что даже в квартире дышать невозможно. Чем нас травят? У большинства есть дети, которые тоже страдают от этой вони. Уже не знаем, к кому обратиться, чтобы это прекратилось!

– В подобных ситуациях, пожалуйста, сразу же звоните по телефону «горячей линии» (4912) 55-00-41. Дежурная передвижная лаборатория будет направлена для отбора проб воздуха в район, откуда поступило наибольшее количество обращений. Мониторинг воздуха также ведут стационарные посты в Дашково-Песочне, Канищеве и в районе Кремля, – рассказали в Министерстве природопользования.

Пляж с доставкой в Рязань
• Фото из соцсети ВКонтакте

Когда песчаные дюны на улицах уберут? Когда зеленые зоны приведут в порядок? Когда урны поставят и начнут их вовремя опустошать? В городе – помойка!

– Дирекция благоустройства города приступила к уборке прилотковой части дорог, подметанию тротуаров, в том числе механизированному, сбору случайного мусора, ликвидации сухостоя и древесных отходов, другим работам по благоустройству. Администрация города организует субботники и дополнительную уборку на тех территориях, которые требуют особого внимания. К работам присоединяются и сами сотрудники муниципального органа власти. Могут поучаствовать и все желающие, – ответили в мэрии.

Вас услышат!
Делитесь своим мнением на сайте progorod62.ru в разделе «Народный контроль»

МЫСЛИ НА ХОДУ

Кристина ПЕТРОВА, 12+
трансферный и экскурсионный гид-сопровождающий в Турции
• фото из архива Кристины Петровой

О работе

Я из Рязани, училась в РГУ на специалиста по туристическому делу. Решила поехать в Турцию работать трансферным и экскурсионным гидом-сопровождающим – водить туристов, общаться с гостями. Планы были грандиозные. В течение нескольких месяцев усердно учила языки – английский и турецкий. Изучала информацию о Турции, готовила интересный материал для общения с гостями. Долго ждала, чтобы подать заявление.

О разочаровании

Когда узнала, что для россиян закрыли авиасообщение с Турцией, долго не могла в это поверить. И я, и мои коллеги очень расстроились. Все приехали работать, у всех была надежда на плодотворный сезон. Наш работодатель набрал огромный штат гидов. И сейчас мы даже толком не разбираем наши чемоданы и ничем основательно не закупаемся – ждем, когда появится еще какая-нибудь информация.

О досуге

Даже несмотря на то, что для россиян Турция оказалась закрыта, для нас все равно есть работа. Сейчас сопровождаем гостей, которые успели прилететь, отправляем их в аэропорт, обслуживаем на экскурсиях. Надеемся, что останемся и дальше работать здесь. Будет очень жаль, если наши надежды не оправдаются, ведь работа в сфере туризма, к сожалению, очень зависит от внешних условий и ситуации в мире.

О быте

Мы живем в ложманах – это такие общежития для персонала. Мы проводим время с российскими туристами, которые успели прилететь, и с туристами из стран, с которыми открыто авиасообщение. Поэтому простоя нет – наша компания продолжает обеспечивать жильем и зарплатой, и хочется за это поблагодарить нашего работодателя. А те гости из России, которые все-таки попали в Турцию, просто радуются, что успели приехать и отдохнуть.

Все Мысли на ходу смотрите на сайте progorod62.

Новые выплаты

12+

Кадр трансляции послания

Президент России Владимир Путин поручил правительству подготовить систему мер поддержки семей с детьми. Об этом он сообщил во время послания Федеральному собранию, которое транслировалось 21 апреля.

Так, с 1 июля детям в возрасте от 8 до 16 лет в семье с одним родителем будет назначена выплата в размере около 5650 рублей – точная сумма будет зависеть от региона. Беременным женщинам в трудной ситуации будет выплачиваться в среднем по 6350 рублей в месяц.

Президент предложил сделать единовременную выплату для семей с детьми школьного возраста. Пособие планируется перечислить в середине августа – к новому учебному году, как раз к закупке канцтоваров и принадлежностей для школы.

НАТЯЖНЫЕ ПОТОЛКИ
ДВЕРИ ВХОДНЫЕ МЕЖКОМНАТНЫЕ
БОЛЬШИЕ скидки пенсионерам и новоселам
Оптима стиль
Окна ПВХ и AL • Балконы
www.62dveri.ru 99-56-91 Московское шоссе, 20

ПРОИЗВОДСТВО ИЗДЕЛИЙ ИЗ ПВХ И AL
Доставка и установка за 1 день
Бесплатный замер
Изготовление за 3 дня
Гарантия 3 года
Оконная Компания МЭТР
7777-44, 7777-45 www.metr-okna62.ru
«Ультрапакет» в ПОДАРОК

БАЛКОНЫ и ОКНА
8-910-900-34-45
8-961-133-87-90
De Plast

Татьяна Волкова
эксперт по установке оконных систем компании «Сателс»
ГАЗЕТА PROГОРОД ВЫБИРАЕТ ЛУЧШЕЕ

Читайте новости на сайте progorod62.ru

Сообщи новость
777-603

ООО «НЕМЕЦКИЕ ОКНА»
НАСТОЯЩЕЕ КАЧЕСТВО
12 600 р.* 16 500 р.* 16 500 р.*
срок изготовления – 4 дня
1400 2050 1300 2000 2000
•Договор на дому
•Пенсионерам скидки
✓Выезжаем в область
www.nem-okna62.ru
Лоджии и балконы
Натяжные потолки от 400 руб./м²
Московское ш., 20 Касимовское ш., 20
99-49-19
*Цены действительны на момент публикации

ОКНА
УЮТНЫЙ ДОМ
на дачу, беседки, веранду
8-903-839-17-88
99-17-88 Yutdom62.ru

ДЕРЕВЯННЫЕ ОКНА, ДВЕРИ
• Балконные и Террасные рамы
• Лестницы
РАССРОЧКА
8-910-560-72-33, 45-70-58, 99-60-53
* Предоставляется ИП Хосенко В.Г.

ОКНА
нам 16 лет
КВЕ (Германия)
Proplex (Австрия)
REHAU (Германия)
фурнитура ROTO
Сайдинг
Сварка
ул. Гагарина, 76
АКЦИЯ! Скидка 20% на REHAU только до 30 апреля!
aton_okna 99-42-88

ОКНА
двери ПВХ и AL
• скидки
• рассрочка
• договор на дому
от производителя «Стильные окна +»
НАТЯЖНЫЕ ПОТОЛКИ
Изготовление от 3 дней
5700 руб.* 4000 руб.*
*цена без монтажа и доставки
www.so62.ru, e-mail: co501750@mail.ru
г. Рязань, ул. Бирюзова, д.1 Г, стр. 4
г. Рязань, Касимовское шоссе, д. 69
8 (4912) 50-17-50
8 (4912) 51-22-50
8 (920) 631-93-19

ОСТЕКЛЕНИЕ БАЛКОНА за 13 500 р.
– Крыша от 2000 руб/м²
– Утепление от 200 руб/м²
– Отделка сайдингом от 300 руб/м²
– Шкафы на балкон от 2500 руб.
*рассрочка предоставляется ООО «Техсервис»
Пластиковые окна со скидкой 52% только до 30 апреля
Изготовление – 5 дней
*рассрочка до 12 месяцев, замер в области – бесплатно
т. 47-04-02, Яблочкова, 6 (НИТИ)
Без выходных с 8.00 до 21.00

Отправь жалобу на сайт progorod62.ru

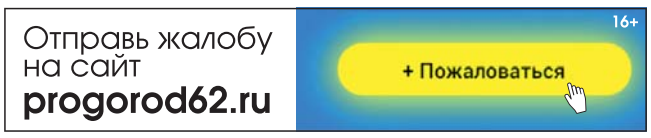

Как в Московском дороги убирали

12+

Анастасия Астахова

Рязанец возмущен тем, что уборочная машина месила грязь в дождь

Редакции «Pro Города» прислали интересное видео. На кадрах запечатлено, как во время дождя подметальная машина отчаянно пытается убрать с улицы грязь.

Читатель Михаил Смирнов – автор видео – задался вопросом: насколько такая уборка эффективна? Ответ можно было увидеть спустя пару дней**.** Рязанец записал еще один ролик, где продемонстрировал состояние улицы после «дожд-ливой» уборки. Вдоль бордюров остались залежи грязи.

Кстати:

В Правилах благоустройства города Рязани не уточняются условия уборки улиц во время дождя.

С тех пор прошло несколько дней, дождя не было, в городе становилось все суше. Слой грязи, который прочно поселился на Мервинском, постепенно обкатывают автомобили...

Фото «Pro Города»

Видео уборки на progorod62.ru

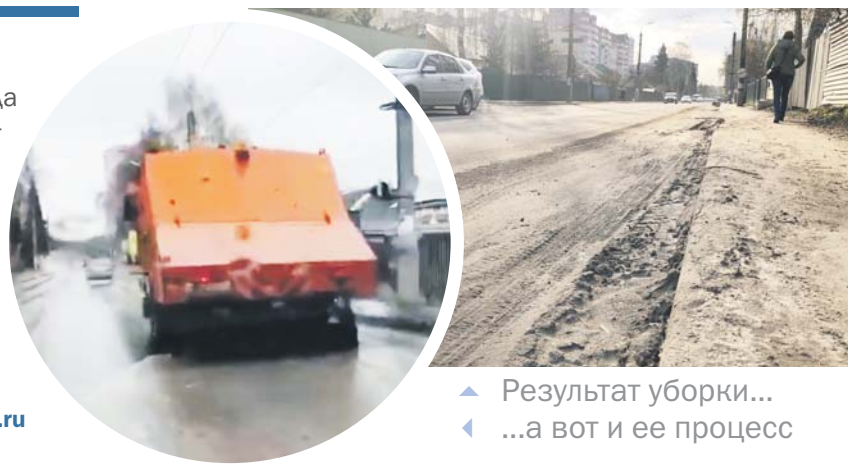

Результат уборки...
...а вот и ее процесс

Сергей Анохин

Участники проекта «Народный доктор»

12+

Александра Гусева

Присылайте свои истории о врачах, которые самоотверженно подходят к своему делу

«Pro Город» продолжает рассказывать об участниках проекта «Народный доктор»-2021. Читатели делятся своими историями о работе врачей, а мы их публикуем в газете, на сайте и в соцсетях.

Рязанка Анастасия Левина рассказала о докторе Сергее Анохине – опытном отоларингологе.

– У ребенка был заложен нос, начался отек. Анохин назначил немедленное лечение, и мой сын смог дышать носом уже в этот же день. Таких врачей нужно поощрять и продвигать. Спасибо ему большое за дыхание моего сына.

Другая читательница по имени Марина прислала трогательный отзыв о работе дерматовенеролога Нины Михайловны Макаровой.

– Так получилось, что я попала на лечение в Рязанский областной клинический кожно-венерологический диспансер к Нине Михайловне. Она оказалась очень чутким врачом, все разложила по полочкам. Обладает внимательным подходом к пациентам, это сейчас редкое качество для врача. Много пользы вы приносите людям, Нина Михайловна.

Расскажите и вы о медике, который впечатлил вас своей профессиональной работой. Поделиться историей вы можете по телефону 777–605, через электронную почту red@progorod62.ru, через функцию «Пожаловаться» на сайте progorod62.ru или через сообщения в социальных сетях ВКонтакте и Инстаграм. Обязательно оставляйте свои контакты, чтобы мы могли с вами связаться. QR-код, который вы видите внизу, ведет в группу ВКонтакте.

Фото «Pro Города»

Присылайте историю ВКонтакте

? Как защититься от летней жары с помощью окна?

Существуетспециальноестекло с защитой от жары – оно пропускает солнечный свет так же, как обычное стекло, но задерживает горячие солнечные лучи. С ним дома будет прохладно в самую жаркую погоду. Со стороны улицы стекло выглядит зеркальным – очень удобно для жителей первых этажей. И прохладнее будет, и от любопытных глаз защитит. До конца апреля это стекло — в подарок при заказе любого окна! Кстати, смягчить летний зной помогут и горизонтальные жалюзи или рулонные шторы-блекаут, которые полностью блокируют солнечный свет. Немного о приятном: до конца апреля мы дарим к любому окну дизайнерскую немецкую ручку. Телефон: 8-953-748-35-14. △

satels

Как быстро подать объявление в «Pro Город»?

Адрес офиса: ул. Кудрявцева, 66 корпус 1
777-603 | 777-604

РАБОТА

Работа 3-5 час 15 т.р 89605755994
Работа подработка 25 тр 89969114108
Слесарь- сантехник требуется, с проживанием. В ТСЖ Московской области, г. Подольск. З/п от 40000 рублей. ..... 8(963)6402277, 8(965)2225871

Строители Набор в бригаду. Москва. Возможен вахтовый метод, общежитие имеется, оформление по ТК РФ. З/п от 50000 рублей. post@mosvodokanal.ru 84956763162

ОХРАННИКИ на работу в Москву
Охранник - 2000 р/сут,
Помощник ст. смены - 2250 р/сут,
Ст. смены - 2500 р/сут.
Оплата 2 раза/месяц без задержек.
Гарантированный аванс сразу после 1 смены.
8-962-935-6244; 8-968-668-8676

РЕМОНТ И ОТДЕЛКА

Ремонт и отделка 89206365566
Ремонт квартир 89109012157
Ремонт квартир 89537317597
Ремонт квартир. Ванные комнаты. Лоджии. Мастер 89611304404
Ванная под ключ и др. 89105630915

ВСЕ ПО ОКНАМ!
Остекление, ремонт, обслуживание
309-209, 309-409

Бригада из двух женщин-маляров, шпаклевка, обои, подъезды. Возможен выезд в Спасском направлении 89105002152
Ванная под ключ,скидки 89605660351

ДВЕРИ, ОКНА, МЕБЕЛЬ,
мягкая мебель. Собственное производство
99-99-03

РЕСТАВРАЦИЯ ВАНН
ГАРАНТИЯ
У НАС КАЧЕСТВЕННО!
99-24-51

Замки: замена, врезка, вскрытие. Обивка дверей 996943
Обивка дверей 219530, 89537397762
Обои, шпаклевка 89308709750
Отделка, все виды 89537370745

МАСТЕР НА ЧАС!
Любые виды работ на дому!
309-209, 309-409

Отделка и ремонт по низким ценам 89105658643
Плиточник универсал 89605660351
Поклейка обоев, шпаклевка. Качественно. Недорого Татьяна 89209747608
Поклейка обоев, шпатлевка и др. Опытные мастера. Елена 89209778850

ЭМАЛИРОВКА ВАНН АКРИЛОМ
Качество. Любой цвет
99-45-24

Ремонт квартир. Обои, штукатурка, ламинат. Ольга 89009704852
Ремонт окон ПВХ 89537403238
Ремонт Поклейка обоев 89537474094
Штукатурка, шпаклевка 89537362433
Эмалировка ванн 89156182130

САНТЕХНИКА

АОГВ, КНС, отопление, водопровод, счетчики, сантехприборы 89105074284
Сантехника, плитка 89537362433
Сантехник качественно 89605660351

ЭЛЕКТРИКА

Электрика качественно 89006088288
Ваш электрик 89106414292, 930853
Все виды. Опыт. мастер 89156283234
Электрик стаж 30 лет 89038388317

СТРОИТЕЛЯМ, САДОВОДАМ

ЗАБОРЫ ВСЕХ ВИДОВ
НЕДОРОГО!
8-920-972-42-81

СТРОИТЕЛЬНЫЕ РАБОТЫ
Все виды
8-906-546-08-02

Демонтаж расчистка участков спил Опил деревьев корчевание уст заборов кровля дачгаражей 89537328789

СТРОИТЕЛЬСТВО И РЕМОНТ
Крыши, заборы, фундаменты.
Пенсионерам скидка 15%.
8-900-604-29-99

Хвастайтесь детьми! 12+

Александра Гусева

Запускаем проект «Я у мамы молодец»

Скоро подойдет к концу очередной учебный год. Дети растут, учатся новому, делают свои первые успехи. Какие родители могут остаться равнодушными к достижениям своего ребенка? Так и хочется поделиться радостью и рассказать всем знакомым, какой он молодец.

Так давайте мы вам поможем! Специально в последние недели перед летними каникулами мы запускаем проект «Я у мамы молодец». Присылайте нам истории достижений своих детей! Это может быть что угодно. Впервые подтянулся? Здорово, расскажите! Победил на математической олимпиаде? Классно, присылайте историю! Смог собрать сложный конструктор? Давайте фотографии!

Участник проекта:
– Мой сын вместе с подругой вышел в финал конкурса «Новая волна», – гордится рязанка Алла Рудых.

Заявку можно прислать через сообщения в социальных сетях ВКонтакте и Инстаграм. В заявке должна быть небольшая история, фото ребенка (или фото достижения), имя и возраст ребенка, контактный телефон родителя. Допускается прислать максимум две истории, их должен отправить родитель или официальный представитель ребенка. Родитель, подавший заявку на участие ребенка в проекте, автоматически соглашается на публикацию персональных данных ребенка (имя, возраст, фото) на сайте progorod62.ru

Прислать историю успеха можно до 28 мая. Все истории, которые вы пришлете, мы будем публиковать на нашем сайте и в соцсетях. А 1 июня каждому маленькому участнику проекта мы отправим грамоты от редакции «Pro Города» за его личный успех – она будет напоминанием о важном шаге в его жизни.

Фото «Pro Города»

Убрали! 12+

В прошлом номере мы писали про огромную свалку на улице 2-я Механизаторов, которую никак не могли найти рязанские коммунальщики. Кажется, в этой битве наконец-то поставлена точка – огромную помойку убрали. Фотографиями очищенной территории поделилась рязанка Елена Григорьева.

– Контейнера ещё нет, но мусор вокруг прибрали. Пусть маленькое, но достижение. Теперь беспокоит местная лесопосадка – давно требует расчистки от сухих и поваленных деревьев, – пишет Елена.

Напомним, рязанке пришлось четыре раза показывать городским службам, где нужно убрать мусор.

Фото «Pro Города»

ВАС ПРЕСЛЕДУЮТ НЕВЗГОДЫ И ТРЕВОГИ? ВАМ ПОМОГУТ В «ЦЕНТРЕ НАДЕЖДЫ»

Она владеет секретами белой магии, помогает народной медициной, молитвами, травами, семенами. Ведет прием более 30 лет

ПОТОМСТВЕННАЯ ЯСНОВИДЯЩАЯ, ЭКСТРАСЕНС НАДЕЖДА

Надежда – участник международных конгрессов и форумов. Она удостоена высшей награды «Звезда Магистра». Признана одним из лучших целителей России. Надежде присужден Золотой Знак Элиты.

БОЖИЙ ДАР ЗНАЕТ. УМЕЕТ. ПОМОЖЕТ.

«У моей дочери были большие проблемы в жизни и в семье. Хочу выразить большую благодарность Надежде за помощь. Спасибо.»

Она с детства знала молитвы, была рядом с бабушкой, которая помогала людям. Надежде с ранней юности часто являются сновидения И.Х. и сны. Ее двери всегда открыты для людей.

Доброе лицо, таинственный взгляд... вас встретят, помогут, посоветуют. В Надежде кроется великая тайна, поразительный магнетический Дар с удивительной мощной энергетикой, которая чувствуется на расстоянии, меняет судьбы, кардинально изменяет жизнь. Надежда проводит сеансы улучшения и сохранения состояния. Мощное биополе Надежды поможет восстановить ваши силы, после чего от вас уйдут хвори и недуги, разного рода зависимости. Помогает травами, настойками, мазями, натуральными продуктами пчеловодства, знает множество секретов. Дает советы при разных болезнях. Способствует поддержанию и восстановлению сил жизнедеятельности организма.

Выход из черной полосы жизни.

Тайнами высших сил обладает Надежда

Убирает самые опасные порчи, сглаз, разные недуги, плохое самочувствие, необъяснимый страх, худобу, душевные травмы (смертные, родовые проклятия – отливание воском, обкатывание), убирает «венец безбрачия», одиночество, семейные проблемы (разлад, измена, отворот от соперницы, врагов, вернуть в семью любимого), вносит стабильность в семью. Сильная любовная ворожба, установление обряда на богатство, карьеру, работу, открытие денежного канала. Гадает на картах, работает с фотографией. Надежда видит человека, устанавливает защиту.

Расстояния для энергии не существует! Работаю лично и дистационно.

Телефоны Надежды: 8 (920) 632-00-60, 8 (910) 633-14-04. **Гарантия 100%.**
Прием по записи. Звонить с 8.00 до 22.00. Вторник, среда – прием бесплатный.
Сертификат специалиста по традиционным системам оздоровления рег. № 5265, выдан ВНИЦТНМ, г. Москва, рег. № АN№0273

ЗАБОРЫ, НАВЕСЫ, ПОДВАЛЫ, ФУНДАМЕНТ
Скидки!!!
8-915-600-06-92, 99-75-67 Андрей

Демонтаж Расчистка участка от деревьев, мусора. Кровля. Заборы. Хоз. блоки. Перевозки, грузч..... 89209553210
Дома.Бани. Под ключ..... 89106418436

СЕМЕНА, УДОБРЕНИЯ, ГРУНТ,
ср-ва защиты, сидеры, горшки, пленка, дуги, ящики для рассады
8-952-121-06-94

Кровля, фундамент 89206351937
Кровля. Заборы, монтаж... 89009075474

Щебень р-н Строитель 5. Самовывоз, доставка 89511058810

ТЕХНИКА ДЛЯ ДОМА

Ремонт швейной техники
Гарантия до 3-х лет 252631, 89209752467

Ремонт стиральных машин, холодильников. Гарантия!..... 89537427782

Ремонт микроволновок 89155920154
Ремонт стиральн. машин 89511042229

ХОЛОДИЛЬНИКИ

Ремонт холодильников
всех марок с гарантией 89109017328

Ремонт холодильников на дому. Гарантия, качество 89537427782

РЕМОНТ ХОЛОДИЛЬНИКОВ, СТИРАЛЬНЫХ МАШИН на дому
8-915-620-39-18

Ремонт холодильников. Гарантия. Выезд в район 89106357014

СТИРАЛЬНЫЕ МАШИНЫ

Ремонт стиральных машин на дому. Гарантия, качество 89537427782

Ремонт и установка стиральных машин. Гарантия 89106418142

Ремонт стирал.машин 89106285854

ТЕЛЕАППАРАТУРА

Ремонт ТелеАудиоВидео..... 89209559950

РЕМОНТ ТЕЛЕВИЗОРОВ
новых и старых. Без выходных
99-43-09

КОМПЬЮТЕРЫ, СВЯЗЬ

Компьютерный мастер..... 89537472774

УСЛУГИ

Мытье окон 89156014313
Откачка канализации 89109001616
Прочистка канализации..... 89623953421

МЕДИЦИНА

ВЫВОД ИЗ ЗАПОЯ. НЕДОРОГО
Кодирование
98-42-45, 8-920-982-75-15
Лицензия № ЛО-62-01-000171 от 20.11.2008 г.

Врачи-наркологи: капельница; кодирование 996113
лицензия № ЛО-62-01-000880 от 01.11.2012 г.

ПОМОЩЬ ПРИ АЛКОГОЛИЗМЕ
с выездом на дом. Недорого!
8-910-907-85-82
Лицензия № ЛО-62-01-000662 от 30.08.211 г.

ПО ПРЕДСТАВЛЕННЫМ В РУБРИКЕ УСЛУГАМ ИМЕЮТСЯ ПРОТИВОПОКАЗАНИЯ. НЕОБХОДИМА КОНСУЛЬТАЦИЯ СПЕЦИАЛИСТА

АВТОПЕРЕВОЗКИ

Грузчики грузоперевозки 89105779197
Грузчики грузоперевозки 89209803141
Грузчики. Переезды..... 89209702999
Грузоперевозки вывоз мусор..... 510242

Молодые, Ловкие Ответственные Опытные грузчики. Грузоперевозки. Пенсионерам скидка 10%! 89109007979

Грузоперевозки. Газель..... 995428
Грузчики 300 руб./час 89537430419

НЕДВИЖИМОСТЬ

Сниму 1-к. кв 89537346101
Сниму кв-ру люб р-он 89106415495

ПРОДАЮ

Дача,2эт кирп 10 сот Похотино..... 924683
Дача санаторий Колос 89106161318
Дом Дегтяное 60 кв м 89537346101
Зем.уч. Дегтяное 15 сот 89537346101

МЕБЕЛЬ

Мебельщик любой день.... 89009680865
Перетяжка мебели 89209880329
Ремонт, перетяжка, обивка, реставрация мягкой мебели 89307830072
Ремонт, сборка мебели 89308746456
Сборка разборкамебели 89605784545
Шкафы-купе на заказ. Сборка 994682

ЖИВОТНЫЕ

Стрижка собак и кошек..... 89537444908

ЗНАКОМСТВА

Владимир! Пожалуйста позвоните мне! Увидела Вас в передаче «Давай поженимся» от 15 марта Мы нужны друг другу! Очень жду! С уважением и нежностью Алевтина 89637104635

РАЗНОЕ

КУПЛЮ

Букинист купит книги, журналы до 1927г. за 50000 руб..... 89822533576
В коллекцию вкладыши обертки от жвачки календари фишки..... 89537470274
Вывоз металлолома. Дорого! Демонтаж 89105626772
Иконы марки, монеты 89006013361

Покупаем металлолом дорого.
08.00-17.00 кроме выходных. Территория завода Центролит д. 6, стр.3. Самовывоз от 2-х тонн
924073

КУПЛЮ

МЕТАЛЛОЛОМ демонтаж, вывоз, вынос, оплата на месте. От 50 кг **89209586144**

УСЛУГИ ЮРИДИЧЕСКИЕ

АДВОКАТ семейные, жилищные, земельные, наследственные. Участие в судах **89106294746**

ООО «МедГарант», ЛО-62-01-001385
ВЫВОД ИЗ ЗАПОЯ
• квалифицированно • срочно • анонимно
99-04-08 8(910) 508-22-56
ИМЕЮТСЯ ПРОТИВОПОКАЗАНИЯ, НЕОБХОДИМА КОНСУЛЬТАЦИЯ СПЕЦИАЛИСТА

ЦЕНТР ПОЛИКАРБОНАТА
ТЕПЛИЦЫ 51-49-10

Столовая «Молодежная»
ПОМИНАЛЬНЫЙ СТОЛ НЕДОРОГО
24-38-01 • 8-920-954-09-91

ШКАФЫ НА ЛОДЖИЮ
ЗАМЕНА ДВЕРОК В НИШАХ
99-27-88

КОЛОДЦЫ
8-920-962-15-65

ТЕПЛИЦЫ ОТ ПРОИЗВОДИТЕЛЯ
от 9000 руб.
ОЦИНКОВАННАЯ ТРУБА + ПОЛИКАРБОНАТ 4 мм с защитой, ТРУБА 25х25
3х4 – 18 500 руб., сборка 3 500 руб.
3х6 – 21 500 руб., сборка 4 000 руб.
3х8 – 25 500 руб., сборка 4 500 руб.
3х10 – 29 500 руб., сборка 5 000 руб.
РЕШЕНИЕ ИЗ МЕТАЛЛА
8 (915) 600-47-40, 8 (915) 600-47-10
8 (980) 560-73-55, 8 (915) 601-71-01
8 (920) 986-14-14

БУРЕНИЕ СКВАЖИН недорого
• в труднодоступных местах (домах)
• без заезда техники
8-903-838-28-55, 8-960-568-17-98

ТЕПЛИЦЫ ПОЛИКАРБОНАТ
• ОРГСТЕКЛО • СТЕКЛО • • ЗЕРКАЛА •
Резка в размер. Монтаж
8-953-745-98-88

БУРЕНИЕ СКВАЖИН
■ Абиссинская скважина – 25000 руб. под ключ. пластик (в доме круглый год) гарантия от заиливания 10 лет
■ Скважина песчаная 125 мм НПВХ – 2000 руб./метр.
8-961-131-00-31
работаем с 2004 г.

ИЗВЕСТНАЯ ПОТОМСТВЕННАЯ ПРЕДСКАЗАТЕЛЬНИЦА БАБУШКА БОЛГАРКА, ЯСНОВИДЯЩАЯ
• РАССКАЗЫВАЕТ ПРОШЛОЕ, НАСТОЯЩЕЕ И БУДУЩЕЕ,
• ДАЕТ СОВЕТЫ,
• ПОМОГАЕТ
8-961-553-99-19

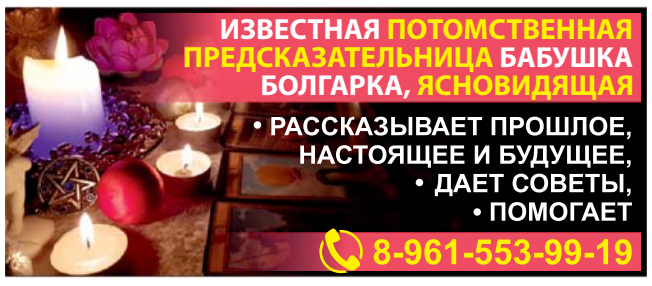

БУРЕНИЕ СКВАЖИН ПОД КЛЮЧ
любой сложности
• установка насосного оборудования
• канализация
8-920-976-28-22
51-12-28, 8-930-783-12-28

АКЦИЯ! Распродажа теплиц от производителя
ОЦИНКОВАННАЯ ТРУБА + ПОЛИКАРБОНАТ 4 мм с защитой
3х4 - 15 700 руб. сборка 2 500 руб.
3х6 - 18 500 руб. сборка 3 000 руб.
3х8 - 22 000 руб. сборка 3 500 руб.
3х10 - 25 250 руб. сборка 4 000 руб.
ЛУЧШАЯ ЦЕНА в городе*
Бесплатное зимнее хранение
8-900-901-45-58, 8-929-064-89-13
8-920-997-49-44, 8-953-743-42-44
8-930-881-63-90, завод-теплиц62.РФ
*Лучшая цена по данным магазина

16+
+ Пожаловаться
Отправь жалобу на сайт
progorod62.ru

Газете «Pro Город» газета PRO ГОРОД
требуются КУРЬЕРЫ
для распространения газет по почтовым ящикам
Заработная плата – 500 руб./день
Рабочий день – СУББОТА
Подробности по телефону: 8 (953) 739-99-85

ДОСТАВКА
ПЕСКА, ЩЕБНЯ, ГРУНТА, ГРАНИТНОГО ЩЕБНЯ
ЭКСКАВАТОР-ПОГРУЗЧИК, РЫТЬЁ КОТЛОВАНОВ, АРЕНДА САМОСВАЛОВ, ВЫВОЗ МУСОРА
8-910-612-31-97
8-930-889-80-80

Максим Ануров
ветеринарный врач

? Есть ли вакцинация от клещей? Как уберечь питомца?

Клещи переносят такое заболевание как пироплазмоз. Вакцинации от пироплазмоза нет, но можно обезопасить своего питомца комбинированными средствами защиты (капли, ошейники, таблетки, спрей). Необходимо консультироваться с врачом, и не только для грамотного комбинирования средств защиты, но и правильного использования лекарственных препаратов. Звоните в ветка-бинет «Лео» на Новоселов, 21В. У нас профессиональные врачи. Телефон: 99-69-03. △

Учредитель ООО «Про Город 62»
Директор Измайлов М. И.
Главный редактор Дремучкина Ю.В.
Адрес издателя, редакции: 390000, г. Рязань, ул. Кудрявцева, д. 66, корп. 1, пом. Н3, каб. 1, 3, 4
тел.: (4912) 777-603, 777-604, 777-605.
E-mail: red@progorod62.ru

Рекламно-информационное издание, специализирующееся на сообщениях и материалах рекламного характера. Реклама более 40%. Распространяется бесплатно. ®
газета PRO ГОРОД

Свидетельство о регистрации ПИ № ТУ62-00247 от 27 августа 2015 г. «PRO ГОРОД Рязань» (ПРО ГОРОД Рязань) выдано Управлением Федеральной службы по надзору в сфере связи, информационных технологий и массовых коммуникаций по Рязанской области. 16+

Мнение редакции может не совпадать с мнением авторов публикуемых материалов. За содержание рекламы ответственность несут рекламодатели. Все рекламируемые товары и услуги, подлежащие обязательной сертификации, сертифицированы. Цена и размер скидок действительны на день выхода газеты. Материалы, помеченные знаком △, публикуются на коммерческой основе. Сроки рекламных акций – неделя с момента выхода газеты, если иное не указано в рекламном материале. Внимание! Все герои материалов, передавая редакции свои фото и персональные данные, автоматически дают разрешение на их публикацию.

Газета отпечатана в типографии АО «Прайм Принт Воронеж». Юридический адрес: 394026, г. Воронеж, проспект Труда, 48 л. Почтовый адрес: 394026, г. Воронеж, проспект Труда, 48 л. Заказ №2524. Выпуск №16 (291). Подписано в печать: 22.04.2021 г., по графику — 18.00, фактически — 18.00. Дата выхода в свет: 24 апреля 2021 г. (16+)
Тираж 77 000 экз.

«Дай лапку». Спонсор рубрики – зоомагазин «Дружок»

0+

Черный кот. 6 месяцев. Любитель помурлыкать. Ему нужна семья.

8-953-746-18-64

Стрелка. 1,5 года. Привита, стерилизована. Попала под машину, лечилась.

8-953-739-03-78

Кошка. Примерно 7 месяцев. Стерилизована. Едва спаслась от стаи собак.

8-953-731-42-87

Солнечный. 3 месяца. Приучен к лотку. Веселый, заботливый, очень активный.

8-910-631-54-41

Щенок. 2 месяца. Очаровательный парень, влюбляет в себя с первых секунд.

8-915-595-08-53

Вика. Алабай. Одна ее лапка короче остальных – сломала в детстве. Добрая.

8-961-011-00-22

Масленка. Котенком едва не утонула в техническом масле.

8-951-103-20-57

Том. Взрослый кот, который умеет все, что должен уметь интеллигент.

8-920-636-01-07

Бэк. 2,5 месяца. Очаровательный щенок, который вырастет в некрупного пса.

8-910-628-26-30

Макс. 9 месяцев. Воспитан, кастрирован. Красавец, любитель по мурлыкать.

8-906-649-45-44

Хотите пристроить животное, звоните по телефону 777-605 или пишите в нашу группу ВКонтакте

На что потратят деньги в Рязани в 2021 году?

12+

Анастасия Астахова

Депутаты поддержали внесение изменений в бюджет

В бюджет Рязани внесут изменения. Об этом сообщила пресс-служба Рязгордумы.

На заседании комитета по бюджету и налоговой политике депутаты обсудили дополнения в бюджет на 2021 год и распланировали распределение средств в 2022 и 2023 году.

Теперь эти изменения предстоит обсудить на заседании Рязанской городской думы. Окончательное решение будет принято именно на нем.

Фото «Pro Города»

Кстати:

Бюджет увеличился на миллион 137 тысяч рублей. Причина – поступление добровольных пожертвований на реализацию программы «Формирование современной городской среды»

Максимальные объемы средств предусмотрены на:

- строительство школы в микрорайоне Кальное (549 миллионов 258 тысяч рублей);
- реконструкцию детских садов (424 миллиона 343 тысяч рублей);
- ремонт дорог (363 миллиона 759 тысяч рублей);
- благоустройство общественных и дворовых территорий (160 миллионов 500 тысяч рублей);
- организацию бесплатного горячего питания школьников младших классов (244 миллиона 534 тысяч рублей);
- капитальный ремонт тепловых сетей (100 миллионов рублей);
- поддержку местных инициатив (44 миллиона 929 тысяч рублей);
- ремонт школы №50 (40 миллионов рублей);
- переселение граждан из аварийного жилищного фонда (19 миллионов 589 тыс. рублей);
- капитальный ремонт детской музыкальной школы №6 (34 миллиона 202 тысячи рублей).

Дополнительно:

- 44 миллиона 332 тысячи рублей будут выделены на софинансирование капитального ремонта тепловых сетей;
- 20 миллионов рублей направят на проведение ремонтных работы в детских садах в связи с пристройкой дополнительных помещений;
- 5 миллионов 263 тысячи рублей перечислят на софинансирование благоустройства дворовых территорий и проездов к ним.

Фото с запахом. При приближении сшибает с ног

В Борки «приплыла» рыба

12+

Анна Машкова

Огромная ароматная куча расположилась недалеко от моста через Трубеж

Рязанец обнаружил рядом с Борковскими карьерами неожиданный сюрприз – огромную кучу рыбы. Судя по всему, кто-то, особо не задумываясь о последствиях, вывалил испортившийся «улов» недалеко от моста через Трубеж. Выглядит, конечно, впечатляюще.

Ароматная гора привлекает птиц и отпугивает прохожих в радиусе ста метров. Кстати, помимо рыбы эта местность может «похвастаться» и кучей разбросанного мусора. Остается только гадать, насколько здесь соблюдается законодательство в отношении содержания водоохранной зоны.

Фото «Pro Города»